

LEGENDA

A. Edifici

A. Edifici Pubblici di proprietà comunale

B. Spazi aperti pubblici

Verde urbano

Parcheggi

C. Percorsi pedonali

1- Via Civitavecchia/Via G. Garibaldi/Via Roma/Piazza della Repubblica

IMMAGINE SATELLITARE

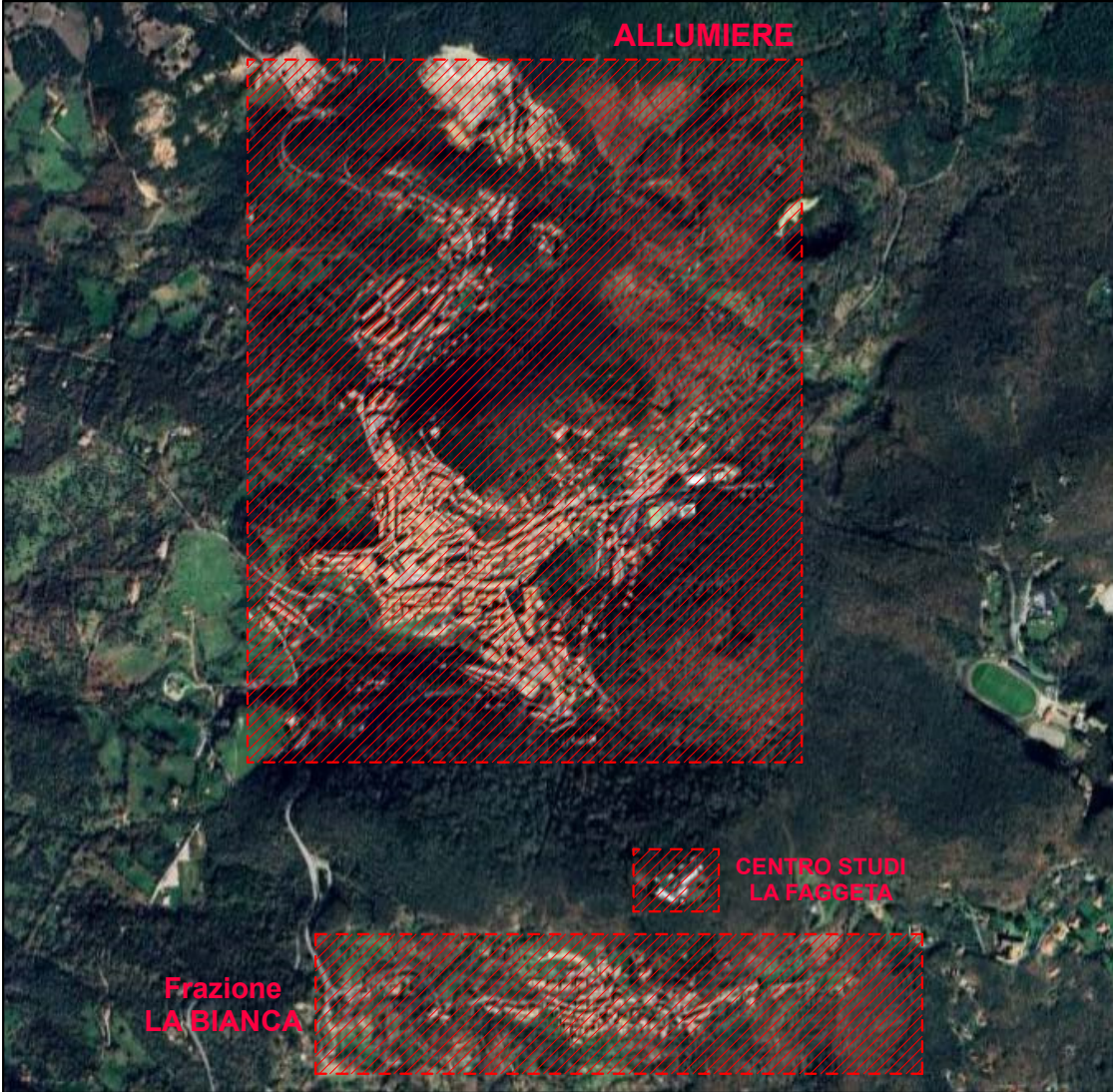

Comune di Allumiere

Città Metropolitana di Roma Capitale

Piazza della Repubblica, 39 - 00051 (RM)

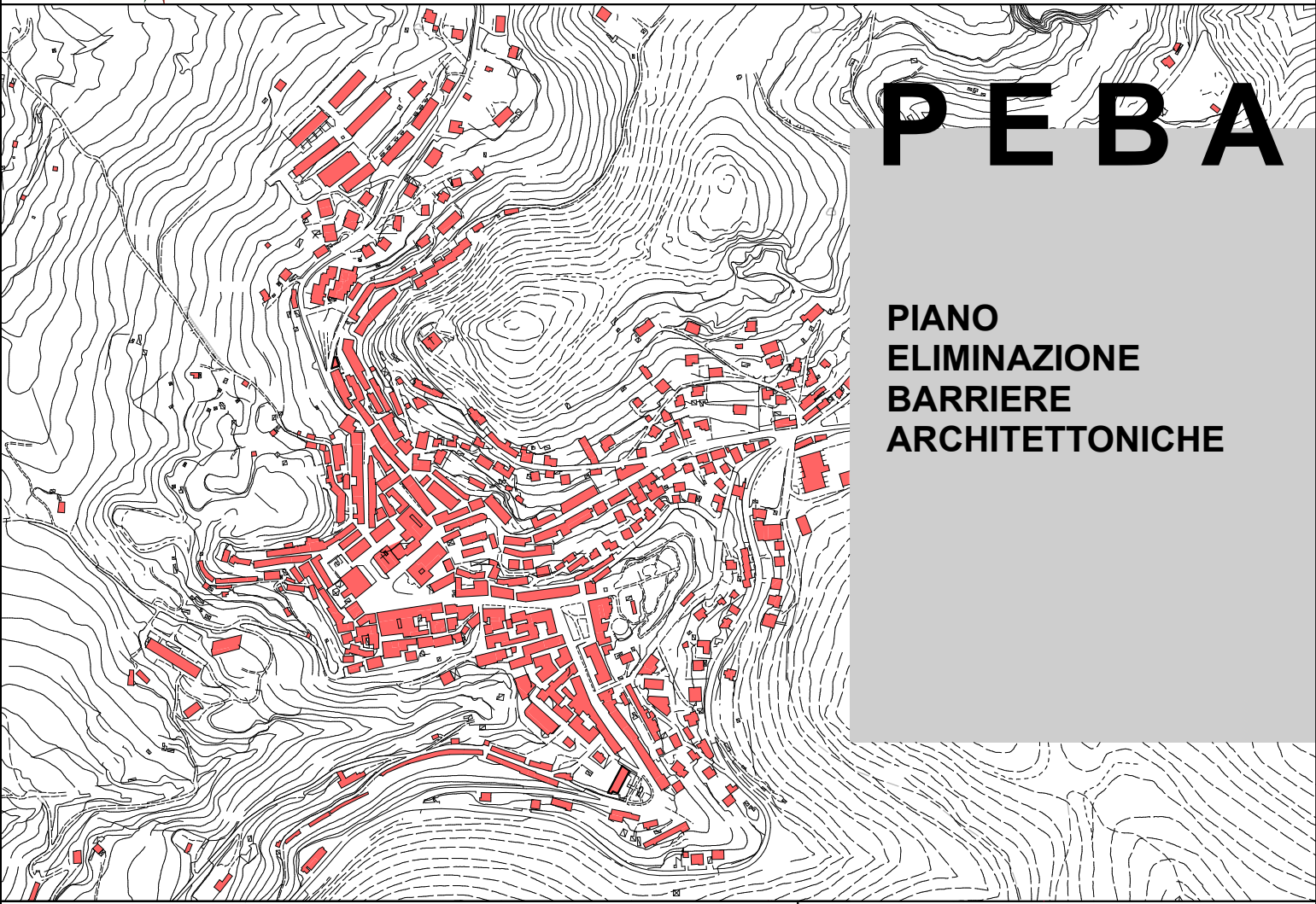

PEBA

PIANO  
ELIMINAZIONE  
BARRIERE  
ARCHITETTONICHE

COMMITTENTE

COMUNE DI ALLUMIERE  
Piazza della Repubblica n. 39 - 00051 (RM)

OGGETTO

Piano per l'eliminazione delle Barriere Architettoniche

TAV. 05 - INQUADRAMENTO TERRITORIALE:  
INDIVIDUAZIONE EDIFICI, SPAZI E PERCORSI URBANI

DATA DI EMISSIONE

31/10/2025

Lorenzo Argentieri  
architetto  
Via Matteo Bartoli, 107 - 00143 Roma  
e-mail: lorenzo.argentieri@gmail.com

Progettista Incaricato

Arch. Lorenzo Argentieri

Collaboratori

Geom. Antonio Ambrosetti  
Geom. Marco Cascini

Il Sindaco

Dott. Luigi Landi

Responsabile Area Urbanistica

Arch. Marco Tagliani

SCALA 1/3500